INSIEME NELLA RETE

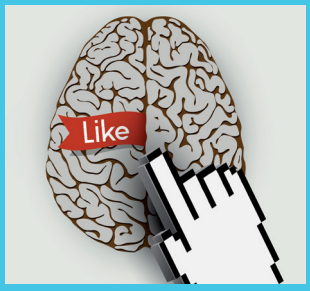

martedì 18 febbraio 2020
ore 10.00 – 12.00
Autodromo Internazionale
Enzo e Dino Ferrari

I Peer Educator di Insieme nella Rete

"Together for a better Internet"

nella ricorrenza del Mese della sicurezza in rete 2020

Programma:

ore 10:00, Sessione introduttiva
Professoressa Adele D'Angelo
(Dirigente Scolastica,in rappresentanza della Rete di scuole aderenti al Progetto)
Professor Michele Martoni (Docente di Informatica Giuridica, Università di Bologna)

ore 10:10, Saluto delle Autorità cittadine
S. E. Monsignor Giovanni Mosciatti (Vescovo della Diocesi Imola)
Dottor Nicola Izzo (Commissario Prefettizio del Comune di Imola)

ore 10.30, Presentazione delle attività dei Peer Educator
Dottor Giovanni Salerno (Psicologo e Psicoterapeuta USL Toscana Est)
Dottoressa Emanuela Cenni (Psicologa, Consultorio UCIPEM)

Seguirà la testimonianza di alcuni Peer Educator di Insieme nella Rete

In conclusione della sessione si terrà la consegna della T-Shirt che i Peer Educator di Insieme nella Rete utilizzeranno in occasione dei loro incontri con gli alunni più piccoli.

ore 11.15, FLASH MOB dei Peer Educator di Insieme nella Rete
Insieme in "pista" for a Better Internet

Sono invitati all'evento i contributor e i partner del progetto,
i rappresentanti della stampa locale, i genitori e i cittadini interessati.

www.insiemenellarete.it insieme nella rete

Evento organizzato nell'ambito dei progetti "Insieme Nella Rete" e "Imparare la democrazia ed educare alla legalità" da:

Scuole Primarie e Secondarie di primo grado: IC1-Imola • IC2-Imola • IC4-Imola • IC5-Imola
IC6-Imola • IC7- Imola • IC Borgo Tossignano • San Giovanni Bosco
Scuole Secondarie di secondo grado Paolini - Cassiano • Ghini - Scarabelli • Alberghetti • Licei

RINGRAZIAMO PER LA COLLABORAZIONE

città di Imola · Regione Emilia-Romagna · Fondazione Cassa di Risparmio di Imola · BCC Romagna Occidentale Credito Cooperativo Italiano · CISST Centro Integrato Servizi Scuola Territorio · Alma Mater Studiorum Università di Bologna CIRSFID · USR Ministero dell'Istruzione, dell'Università e della ricerca Ufficio Scolastico Regionale per l'Emilia-Romagna · Consultorio Familiare UCIPEM di IMola OdV · Associazione Avvocati Imolesi